Verkauf eines Feuerwehrfahrzeugs – Löschfahrzeug LF16 – der Freiwilligen Feuerwehr der Gemeinde Kleinblittersdorf

Die Gemeinde Kleinblittersdorf verkauft das nachfolgend beschriebene Fahrzeug ohne jegliche Garantie und Gewährleistung.

Eine Besichtigung vor Gebotsabgabe wird empfohlen und ist nach Vereinbarung in Auersmacher möglich.

Schriftliche Angebote mit Name, Vorname, Adresse, Telefonnummer, Angebotspreis und rechtsverbindlicher Unterschrift, sind in einem verschlossenen Umschlag mit der Aufschrift: Angebot für Löschfahrzeug LF16 spätestens bis 15.03.2024 um 11:00 Uhr im Rathaus der Gemeinde Kleinblittersdorf, Rathausstraße 16 – 18, 66271 Kleinblittersdorf, einzureichen. Später vorgelegte Angebote können nicht berücksichtigt werden.

Das Mindestgebot beträgt 6.000,00 €.

Die Gemeinde behält sich vor, von einem Verkauf des Fahrzeuges abzusehen bzw. das Fahrzeug erneut anzubieten. Ein Rechtsanspruch auf den Verkauf des Fahrzeuges wird ausdrücklich ausgeschlossen.

Auskunft erteilt:
Frau Inken Dincher 06805 2008 504, i.dincher@kleinblittersdorf.de

Technische Daten:

- Fahrzeug- und Aufbauart: So. Kfz. Löschfz. LF16
- Fahrzeughersteller: Daimler-B.
- Aufbauhersteller: METZ
- Typ und Ausführung: 1222 AF
- Fahrgestellnummer: WDB 61526414972429
- Erstzulassung: Dezember 1984
- Nächste HU: März 2024
- Hubraum/Leistung: 10888 ccm / K159/2300

- Motorart: Diesel
- Sitzplätze: 9
- Laufleistung: 37.221 km
- Farbe: rot
- Reifengröße: vorn: 10 R 22,5; mitte und hinten: 10 R 22,5
- Getriebe: Schaltgetriebe
- zul. Gesamtgewicht: 12000 kg
- Leergewicht: 7900 kg
- Anzahl Achsen: 2
- Angetriebene Achsen: 2
- Allradantrieb mit Differentialsperre und Untersetzung
- Löschwassertank 1600L
- Schaummitteltank
- vom Fahrzeugmotor angetriebene, fest eingebaute Feuerlöschkreiselpumpe

Zustand:

Das Fahrzeug wurde im Mai 2023 funktionsfähig außer Dienst gestellt.
Es ist einsatzbereit und befindet sich optisch und technisch in einem gepflegten, dem Alter und der Laufleistung entsprechenden guten Zustand. Die Radabdeckungen vorne und hinten sind angerostet. An Fahrgestell und Aufbau sind diverse Roststellen, teilweise Durchrostungen, vorhanden. Motor und Getriebe sind ölfeucht.
Es sind Bohrlöcher und Ausbauspuren in der Kabine und im Feuerwehraufbau vorhanden.
Die Feuerlöschkreiselpumpe ist undicht. Weitere Mängel können nicht ausgeschlossen werden. Wartungen und Reparaturen wurden regelmäßig durchgeführt. Es wurden zwei neue Autobatterien eingebaut.

Das Fahrzeug wird ohne Beladung und Funkanlage versteigert. Die Sondersignalanlage ist bei fehlender Berechtigung nach dem Kauf zu entfernen.

Die angebrachten Hoheitszeichen sind vom Erwerber umgehend zu entfernen. Das Fahrzeug ist aktuell im Kfz-Brief als "Sonderkraftfahrzeug Löschfahrzeug" eingetragen; bei privater Verwendung ist vor der Zulassung eine Umschlüsselung erforderlich.

Für die Überführung ist ein entsprechendes Kennzeichen mitzubringen. Die Übergabe erfolgt abgemeldet, mit Papieren und Schlüssel, sofern eine bestätigte Zahlung vorliegt.

Das Fahrzeug wird ohne Beladung übergeben.

Das Fahrzeug ist nach Zuschlagserteilung binnen 10 Tagen nach vorheriger Zahlung per Überweisung am Standort in 66271 Kleinblittersdorf abzuholen. Sollte das Fahrzeug binnen dieser Frist nicht bezahlt und abgeholt sein, wird ggf. Schadensersatz eingefordert. Eine Verlängerung dieser Frist ist nur in Ausnahmefällen und nur nach Absprache möglich.

Bilder zum Verkauf des Feuerwehrfahrzeugs – Löschfahrzeug LF16 – der Freiwilligen Feuerwehr der Gemeinde Kleinblittersdorf

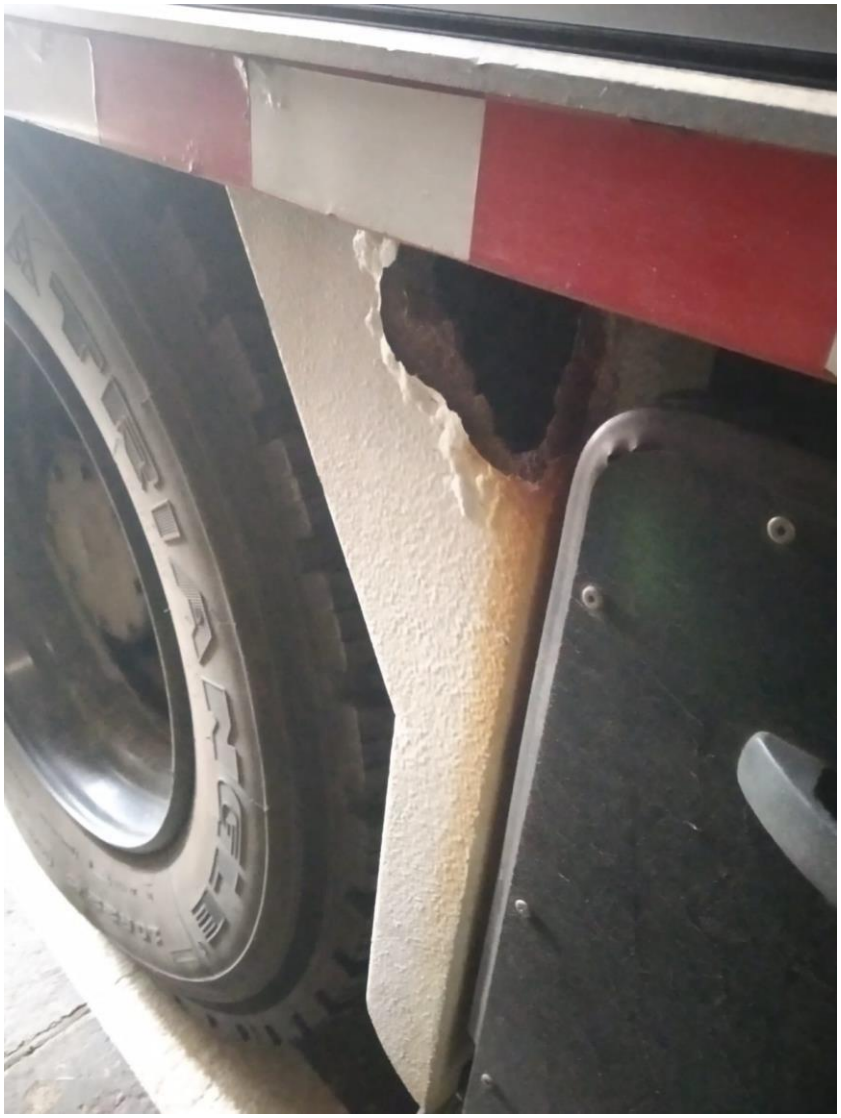

SB 2593
4/43

4/43
FEUERWEHR
112
SB - 2593